I CERTAMEN
"TODOS SOMOS CIENTÍFICOS"

¡GANA FANTÁSTICOS PREMIOS!

Sin los científicos, no podríamos avanzar en la investigación. Trabajando desde sus laboratorios, en la naturaleza o en las universidades, realizan una labor imprescindible para la mejora de nuestras vidas.

Queremos conocer qué es para ti un científico y cómo crees que están ayudando a combatir la pandemia de la Covid19, y para ello os proponemos este entretenido certamen.

Presentación

"TOD@S SOMOS CIENTÍFIC@S" es el primer certamen organizado por Apadrina la Ciencia con la colaboración de Merck Life Science, dirigido a escolares de 3 a 16 años. A través de esta iniciativa de ámbito nacional, ambas entidades queremos promover la curiosidad, la reflexión y el interés de nuestros pequeños y jóvenes por conocer el papel de la ciencia y la labor de los científicos en nuestra sociedad.

Sorpréndenos con tu creatividad y cuéntanos ¿qué es para ti la ciencia, qué hacen los científicos y cómo crees que están ayudando a combatir la pandemia de la Covid19?

Categorías

Categoría 1: Alumn@s de INFANTIL
Categoría 2: Alumn@s de PRIMARIA
Categoría 3: Alumn@s de la ESO

Modalidades de presentación

Envíanos tu idea y exprésala como quieras, ¡tú elijes cómo transmitirlo!

La presentación debe realizarse de forma individual. Puedes escoger entre una de las siguientes modalidades:

- Relato (extensión máxima 1600 caracteres)
- Video (duración máxima 3 minutos) sketch de teatro, con marionetas, cantando…
- Con un dibujo o con un original meme, caricatura, chiste científico…
- Manualidad ¡pon en marcha tu creatividad!

I CERTAMEN "TOD@S SOMOS CIENTÍFIC@S"

Envío de los trabajos

Envíanos tu trabajo junto con los datos que se solicitan a través del formulario que encontrarás en nuestra web: http://www.apadrinalaciencia.org/. En él te pediremos los siguientes detalles:

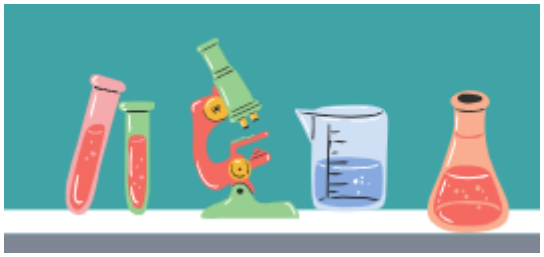

- Dirección de correo electrónico
- Título del trabajo que presenta
- Envío del archivo
- Datos del autor y del centro escolar
    - Apellidos y nombre del/la alumn@
    - Curso y etapa (infantil, primaria o ESO)
    - Nombre y dirección del centro de educación
- Datos del adulto responsable
    - Apellidos y nombre
    - Teléfono

Premios

En cada categoría se concederán tres premios y siete accésit. Además todos los autores seleccionados recibirán un detalle corporativo de Merck.

Premios para ganadores

1. **Premios para los TRES alumn@s ganadores de cada una de las categorías 1 y 2:**
    - Un diploma acreditativo.
    - Un lote compuesto por juguetes y libros científicos.

2. **Premios para los TRES alumn@s ganadores de la categoría 3:**
    - Un diploma acreditativo.
    - Un lote compuesto por un libro científico y un dispositivo electrónico.

3. **Premio para todos los ganadores del cuarto al décimo puesto de cada una de las tres categorías** recibirán hasta un máximo de 4 entradas para asistir con su familia a un Museo de Ciencias cerca de su domicilio.

En todos los casos, la valoración de los lotes será la siguiente:

- Primer ganador: lote valorado en 150 €.
- Segundo ganador: lote valorado en 100 €.
- Tercer ganador: lote valorado en 75 €.

I CERTAMEN "TOD@S SOMOS CIENTÍFIC@S"

Premios para las clases de los ganadores

1. **Premio para la clase del ganador** (primer premiado de cada categoría)**:** se convertirán en científicos por un día en su escuela, guiados por un científico que elaborará interesantísimos experimentos en el aula o impartirá una charla sobre ciencia que acerque a los alumnos a la investigación científica.

2. **Premio para las clases de todos los premiados** (primero, segundo y tercer puesto de cada categoría) recibirán un juego científico de mesa.

Calendario

- Fin plazo de presentación: viernes 30 de abril de 2021.
- Anuncio de ganadores: lunes 16 de mayo de 2021.

Jurado

Habrá tres jurados, uno para cada Categoría, que estarán formados por representantes de Merck, Apadrina la Ciencia, científic@s, medios de comunicación, profesores y divulgadores científicos.

Valoración

El jurado valorará la capacidad de transmitir a través del trabajo presentado la importancia de la ciencia y la labor científica a los ciudadanos mediante los siguientes criterios de valoración, puntuando del 1 al 5 cada uno de ellos:

1. El título del trabajo
2. Originalidad del mensaje
3. La claridad del mensaje
4. El esfuerzo realizado en el desarrollo del trabajo

Difusión

La participación en el presente certamen supone la aceptación de la difusión de los trabajos en medios físicos y digitales, siempre mencionando la autoría, y la cesión de los derechos a Apadrina la Ciencia.

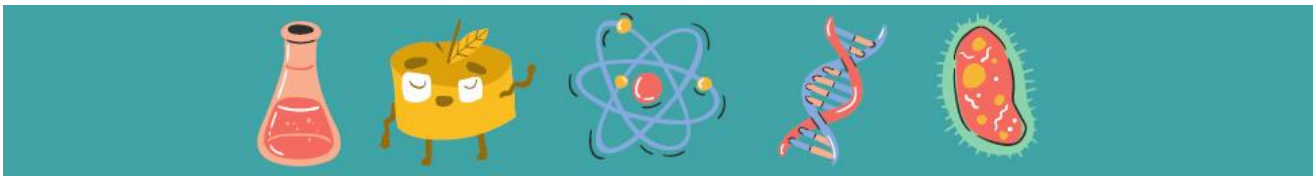

Muchas gracias por participar.